ГЕНЕРАЛЬНЫЙ ПЛАН
ЕРМАКОВСКИЙ СЕЛЬСОВЕТ КОЧКОВСКОГО МУНИЦИПАЛЬНОГО РАЙОНА НОВОСИБИРСКОЙ ОБЛАСТИ
КАРТА ГРАНИЦ НАСЕЛЕННЫХ ПУНКТОВ
М 1:10 000

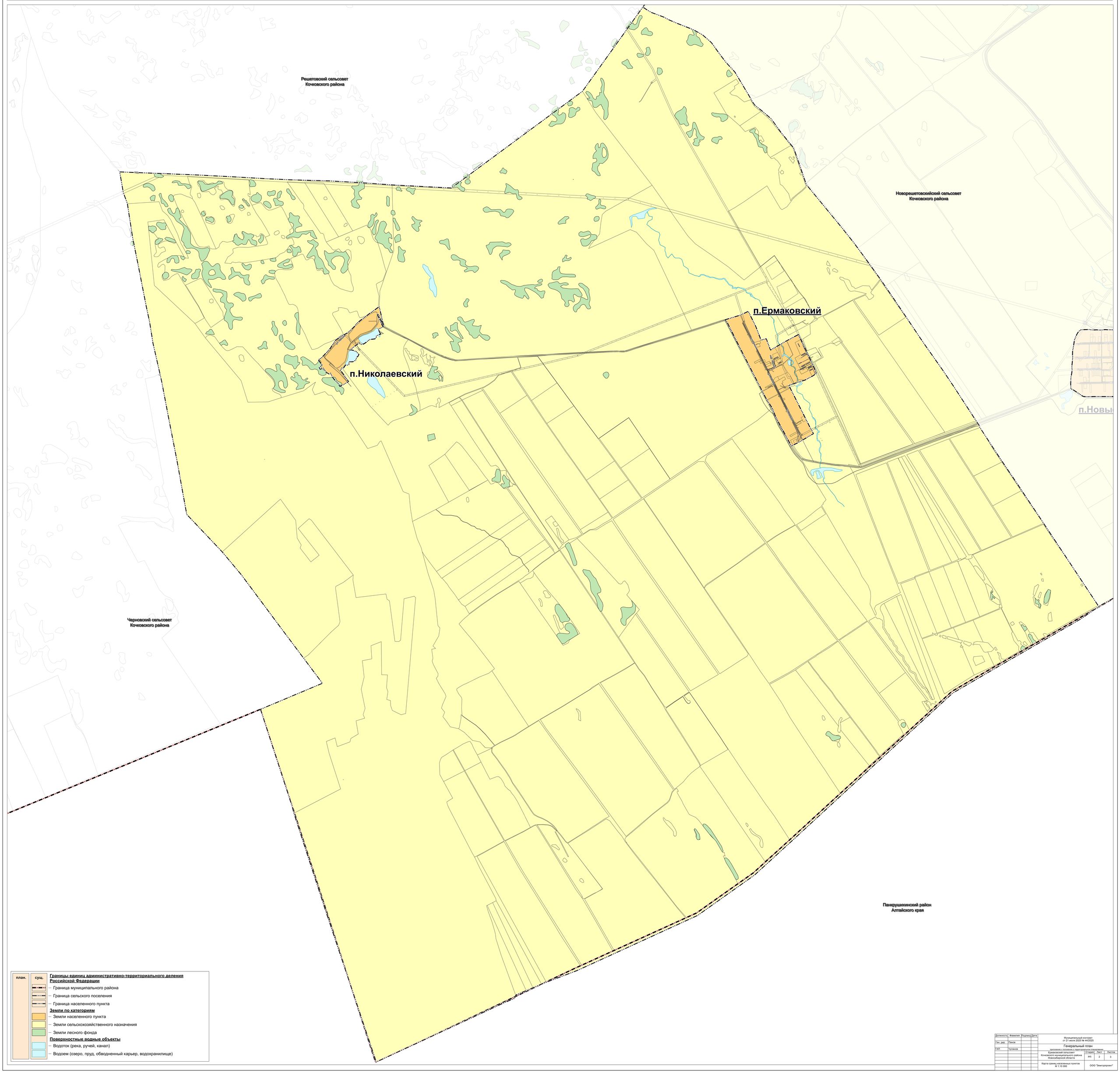

план.	сущ.	
		Границы единиц административно-территориального деления Российской Федерации
		– Граница муниципального района
		– Граница сельского поселения
		– Граница населенного пункта
		Земли по категориям
		– Земли населенного пункта
		– Земли сельскохозяйственного назначения
		– Земли лесного фонда
		Поверхностные водные объекты
		– Водоток (река, ручей, канал)
		– Водоем (озеро, пруд, обводненный карьер, водохранилище)

Должность	Фамилия	Подпись	Дата				
				Муниципальный контракт от 21 июля 2025 № 44/2025			
Ген. дир.	Панов			Генеральный план			
ГАП	Чупанов			проектная документация с материалами по обоснованию			
				Ермаковский сельсовет Кочковского муниципального района Новосибирской области	Стадия	Лист	Листов
					РП	2	3
				Карта границ населенных пунктов М 1:10 000	ООО "Земгорпроект"		